

# Fincas “Santillana / Picachuelo” Mangiron / El Berrueco

- **Propiedad** : Gran Finca
- **Localidad**: Mangiron/Berrueco
- **Tamaño** : Total 788.642 m<sup>2</sup> en varias fincas unidas : 18.000 + 45 642 + 255.000 + 190.000 + 280.000 m<sup>2</sup>
- **Accesos** : Carretera y Cañadas
- **Vallada** al completo
- **Agua** todo el año y Arroyo.
- **Vistas** a Embalse de El Atazar
- **Ubicación** :
  - Linde Berrueco / Mangiron
  - Junto a Restaurante y Camping Picachuelo
- **Desnivel** : Llanas
- **Valor añadido** :
  - Incomparable y Única
  - Cercana y con posibles
  - Tamaño difícil de encontrar
  - Linda con Santillana
- **PVP** 3 € m<sup>2</sup> si toda la finca

**Teléfono: 91 279 50 58**

**Fax: 91 279 50 58**

**fincasn@fincasierra.es**

**Www.fincasierra.es**

**Pza. de Ramón y Cajal, 1, b  
Lozoyuela (Madrid)**

*Tasaciones y Valoraciones  
Mediación y Resolución de herencias*

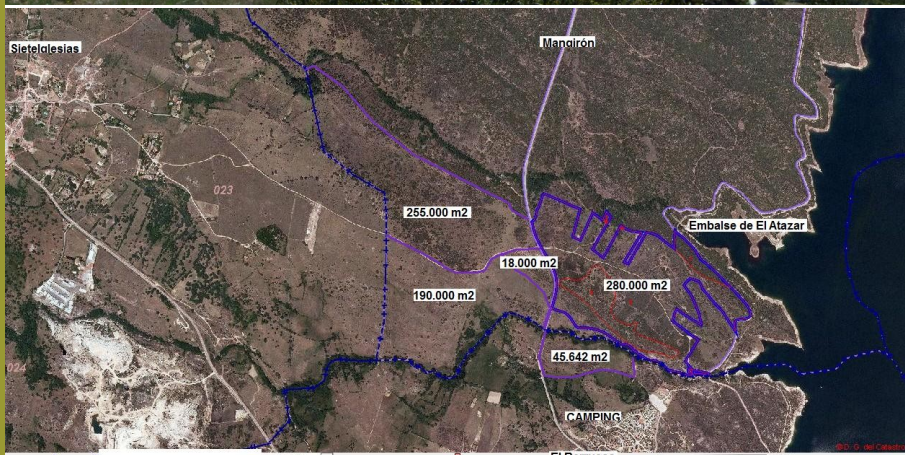

Magnífica Finca, en ubicación privilegiada, a vista y linde con el embalse de El Atazar,, carretera de El Berrueco a Mangiron, son atravesadas por el arroyo Jobalo, están a caballo entre los dos pueblos (El Berrueco y Mangiron) y lindera con Santillana.

¡ Nada igual en la zona !.

- Única en el entorno del embalse de El Atazar con tales características, situación y dimensión.
- Privilegiadas vistas.
- Oportunidad.

**FINCASIERRA**

**Finca-Nº.- 34 a 38**

